

PROFI

Fliesentechnik

PRODUKTKATALOG

**Reinigung
Schutz
Pflege**

Problemlöser



**PROFI
Reinigungs-
Produkte**



BACH - über 100 Jahre Erfahrung und Kompetenz

Traditionsbewusst, engagiert und erfolgsorientiert, das ist der Grundsatz des 1906 gegründeten Familienunternehmens Hermann Bach. Der Name Bach steht für hochwertige Produkte der Bereiche Haustechnik, Baustoffe und Fliesen, erstklassige Leistungen und innovative Ideen.

Im Bereich Fliese bieten wir eine große Auswahl verschiedener Systeme und Hersteller aus Deutschland und dem europäischen Ausland– alles rund um Fliesen und Fliesentechnik.

Fliesen und Fliesentechnik von BACH für:

- Bäder
- Wohnräume
- Küchen
- Terrassen
- Gewerbliche Räume etc.



Weitere Informationen unter
www.bach-handel.de



Allgemeines zum Thema:

Reinigung von Fliesen und Naturstein

Fliesen und Natursteine sind im Vergleich zu anderen Belägen in Wohn- und Gewerbebauten unter dem Gesichtspunkt der Reinigung und Pflege sehr einfach zu händeln.

Nahezu unverwüsthliche Schönheit und eine ausgesprochene hohe Reinigungsfreundlichkeit zählen zu den überlegenen Produktvorteilen.

Bei Reinigungsmitteln bedeutet das aber, dass man genau hinsehen muss, damit man die für den jeweiligen Belag richtigen Reinigungs- und Pflegemittel aussuchen kann. Denn nicht jedes Reinigungsmittel ist für den entsprechenden Belag geeignet. So sollte man grundsätzlich von Spülmittel als Reinigungsmittel für Fliesen und Naturstein abstandnehmen, da dieses für die Reinigung von Fliesen und Natursteinen eher schädlich ist (Schichtbildend).

Auch sollte man vor dem Einsatz von Reinigern für die Bauendreinigung und Grundreinigung Proben an nicht sichtbaren Stellen machen, ob die Reiniger keine Schäden verursachen (zum Beispiel Säure auf Marmor).

Reinigungsarten:

Generell wird bei der Reinigung von Fliesen und Naturstein zwischen der Erstreinigung - auch Bauendreinigung genannt - der laufenden Reinigung - auch Unterhaltsreinigung genannt - und der besonders gründlichen Reinigung - der Grundreinigung - unterschieden.

Reinigung nach der Verlegung (Bauendreinigung):

Die Erstreinigung erfolgt unmittelbar nach dem Verlegen und Verfugen des Belages. Sie dient der Entfernung von Bauschmutz sowie des Zementschleiers, der sich beim Verfugen auf der Fliesenoberfläche gebildet hat.

In der Regel erfolgt die Bauendreinigung mit einem säurehaltigen Zementschleierentferner. Da ist wichtig, dass Sie wissen, ob Ihr Belag säurebeständig ist. Dies vorher an einer nichtsichtbaren Stelle zu machen, bietet sich an.

Auch wichtig ist, dass Sie die Fugen vor der Verwendung von Zementschleierentfernern gut vornässen, da diese in der Regel säureempfindlich sind.

Laufende Reinigung (Unterhaltsreinigung):

Die Unterhaltsreinigung von Fliesen und Natursteinen dient zur Entfernung alltäglicher Verschmutzungen. Trockener Schmutz lässt sich vorher durch Kehren oder Saugen entfernen. Feuchtes Aufwischen erfolgt danach je nach Verschmutzungsgrad mit auf den Belag abgestimmten Reinigungsmitteln. Sie sollten dazu leicht alkalische, 100% rückstandsfreie Reiniger verwenden, da Neutralreiniger meist nicht die Schmutzlösekraft haben. Pflegereiniger eignen sich für Fliesen und Feinsteinzeug ebenso wenig, wie Spülmittel, da diese eine klebrige Schicht aufbauen, die wie ein Schmutzmagnet wirkt.

Ebenso ist darauf zu achten, dass Sie das Wischwasser bei starker Verschmutzung öfters wechseln, da Sie sonst den gelösten Schmutz im Wasser wieder gleichmäßig auf dem Belag verteilen.

Grundreinigung:

Bei der Grundreinigung handelt es sich um eine intensive Zwischenreinigung, die bei größerer Verschmutzung notwendig ist. Dort kommen in der Regel Spezialreiniger zum Einsatz, die durch eine mechanische Unterstützung durch Pads, Bürsten usw. noch verstärkt werden können. Bitte beachten Sie die Einwirkzeit, damit der Grundreiniger seine volle Wirkung zeigen kann.



Unser PROFI Reinigungssystem



Die gute Nachricht - Fliesen brauchen keine Pflege, sondern müssen nur sauber bleiben!
So reinigungsfreundlich, robust, langlebig und hygienisch ist kaum ein anderer Boden- und Wandbelag. Damit Sie lange Freude an der natürlichen Schönheit der keramischen Oberfläche haben, empfiehlt sich aber die Verwendung von geeigneten Reinigungsprodukten - wie das PROFI Reinigungssystem. Das Rundum-Sorglos-System für Fliesen und Natursteine mit nachhaltiger Wirkung - Einfach und Effektiv.

Vorteile:

- Aufeinander abgestimmte Reiniger und Imprägnierungen
- Ökologisch und Ökonomisch
- Effektiv und Schnell
- Nachhaltig für Umwelt und Fliesen/Naturstein - Biologisch leicht abbaubar und sparsam im Verbrauch
- Profi Qualität
- Einfache Anwendung für Profi und Privat
- Manuell und Maschinen verwendbar
- Getestet und für gut befunden! - Zertifiziert nach ISO 9001 - Bestätigt durch regelmäßige Labortests

Weniger ist mehr!

Unsere jahrzehntelange Erfahrung mit Fliesen und Natursteinen hat gezeigt, dass Sie auf konventionelle Haushaltsreiniger im Prinzip verzichten können: Die meisten im Supermarkt gekauften Reiniger hinterlassen oft Schlieren und Streifen, eine Schichtbildung durch Seifen, Wachse usw. ist geradezu vorprogrammiert.

Besser für Sie: **PROFI Unterhaltsreiniger für Fliesen und Naturstein** reinigt 100% rückstandsfrei.

Die Devise lautet: Probleme schon vorher vermeiden und gleich zum richtigen Mittel greifen - von Anfang an!

Lassen Sie sich von uns beraten!



Produkt	Seite
Bad- und Sanitärreiniger	7
Design-Pflege (Unterhaltsreiniger für Designböden)	8
Epoxidharzschleierentferner	11
Farbtonvertiefer	10
Feinsteinzeug-Terrassen-Reiniger	9
Flecken-Entferner	11
Flecken-Weg	11
Flecken-Pad	12
Fliesen- und Naturstein Imprägnierung	10
Grundreiniger extra stark	9
Natursteinreiniger (säurefrei)	6
Problemlöser-Set (13-teilig)	12
Reinigung-Set (3-teilig)	8
Unterhaltsreiniger für Fliesen und Naturstein	7
Zement- und Fugreste Entferner	6
Das PROFI-System Fliesen (Überblick)	14
Das PROFI-System Naturstein (Überblick)	15
Flecken-ABC	16, 17
Merchandising /Verkaufshilfen	13



Reinigungsmittel für die Bauendreinigung

Zement- und Fugeste Entferner (High End Zementschleierentferner) ¹



Entfernt Schmutzverkrustungen aller Art, stärkste Kalk- und Kalkseifenrückstände. Einsetzbar auf Untergründen wie Feinsteinzeug, Steinzeug, Fliesen (auch mit Metalloptik) und säurefesten Natursteinen. Auch für den Sanitärbereich geeignet. Das Produkt ist umweltfreundlich, biologisch leicht abbaubar und frei von Formaldehyd, Halogenen, Stickstoff und hat beste Korrosionsschutzeigenschaften. Nicht geeignet für zementgebundene Platten, Marmor und säureempfindliche Beläge und Gegenstände.

- entfernt kunststoffgebundene Fugen- und Fliesenkleberreste
- löst starke Verschmutzungen und stärkste Kalkseifenreste
- wirkt sofort, umweltfreundlich und leicht biologisch abbaubar

Im Innen- und Außenbereich anwendbar.

Verbrauch: 1 l reicht für ca. 10 – 40 m² je nach Verschmutzung.

BL2911	1 l	10	4002849001305	<input type="checkbox"/>	<input type="checkbox"/>	<input type="checkbox"/>	<input type="checkbox"/>	<input type="checkbox"/>	<input type="checkbox"/>	<input type="checkbox"/>	<input type="checkbox"/>	<input type="checkbox"/>	<input type="checkbox"/>	<input type="checkbox"/>	<input type="checkbox"/>
BL2955	5 l	1	4002849002517	<input type="checkbox"/>	<input type="checkbox"/>	<input type="checkbox"/>	<input type="checkbox"/>	<input type="checkbox"/>	<input type="checkbox"/>	<input type="checkbox"/>	<input type="checkbox"/>	<input type="checkbox"/>	<input type="checkbox"/>	<input type="checkbox"/>	<input type="checkbox"/>

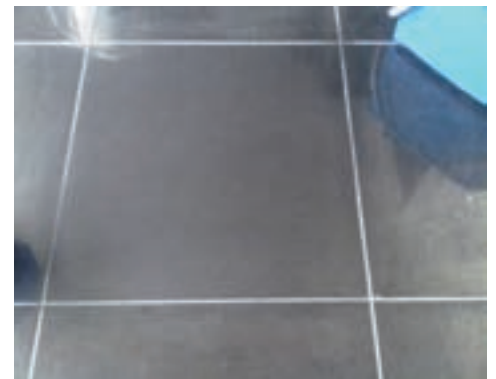
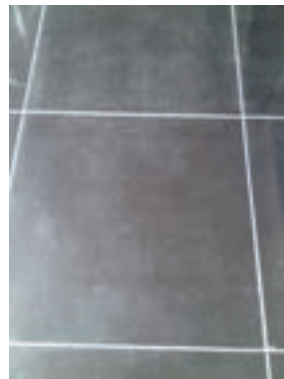
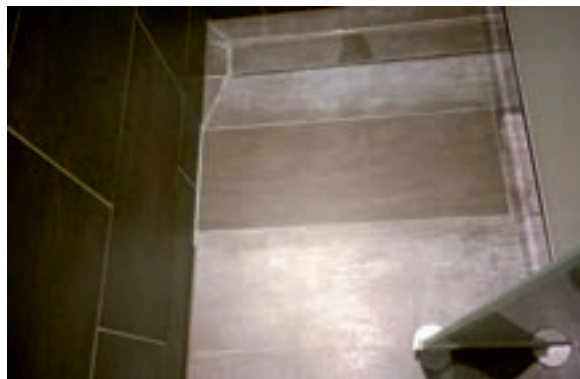

vorher

nachher

Natursteinreiniger (säurefrei)



Alkalischer, wässriger Reiniger für die Bauendreinigung auf allen Marmorsorten, Kalk- und Weichgesteinen wie z. B. Solnhofen, Jura, rustikalen Marmorsteinen, Carrara, Pietra Serena, Betonwerkstein, Sandstein, Terrazzo oder Agglomarmor (Kunststein) usw. Auch als Unterhaltsreiniger in Marmor- und Kalksteinbädern einsetzbar.

- Beseitigt zementäre Bauverschmutzungen
- von allen Natursteinsorten, Kalk- und Weichgesteinen
- Sandstein, Antikmarmor
- Betonwerkstein, Agglomarmor

Im Innen- und Außenbereich anwendbar.

Verbrauch: 1 l reicht für ca. 10 – 20 m² je nach Verschmutzung und Gesteinsart.

BL1861	1 l	10	4002849001329	<input type="checkbox"/>	<input type="checkbox"/>	<input type="checkbox"/>	<input type="checkbox"/>	<input type="checkbox"/>	<input type="checkbox"/>	<input type="checkbox"/>	<input type="checkbox"/>	<input type="checkbox"/>	<input type="checkbox"/>	<input type="checkbox"/>	<input type="checkbox"/>
BL1850	5 l	1	4002849004467	<input type="checkbox"/>	<input type="checkbox"/>	<input type="checkbox"/>	<input type="checkbox"/>	<input type="checkbox"/>	<input type="checkbox"/>	<input type="checkbox"/>	<input type="checkbox"/>	<input type="checkbox"/>	<input type="checkbox"/>	<input type="checkbox"/>	<input type="checkbox"/>

¹ Bitte prüfen Sie vor Anwendung die Säure- und Laugenbeständigkeit der Oberfläche. ² Nur auf unpolierten, geschliffenen, getrommelten oder bruchrauen Oberflächen. ³ Prüfen Sie die Oberfläche auf ihre Farbeständigkeit oder Lösemittelbeständigkeit. ⁴ Nur für mit Wachs behandelte Beläge.

Artikel-Nummer	Gebinde, Gebindegröße	Verpackungseinheit	EAN Code	Cotto, Ton- und Ziegeltonplatten, Klinker	Unglasierte Keramik, Unglasiertes Steinzeug	Feinsteinzeug poliert	Feinsteinzeug unpoliert, matt und strukturiert	Glasierte Fliesen, Feinsteinzeug glasiert und Glas	Marmor- und Weichgesteine, Antikmarmor, Travertin	¹ Granit, Gneis, Quarzit	Schiefer, Basalt, Gabbro	Sandstein, Kalkstein, Muschelkalk, Solnhofen	Zementgebundene Beläge	Betonwerkstein, Terrazzo, Beton	^{1,3} Kunstharzgebundene Beläge, Quarzkomposite und Agglomerate	^{1,3} Design-Beläge, Vinyl, PVC, Linoleum, Laminat
				<input type="checkbox"/>	<input type="checkbox"/>	<input type="checkbox"/>	<input type="checkbox"/>	<input type="checkbox"/>	<input type="checkbox"/>	<input type="checkbox"/>	<input type="checkbox"/>	<input type="checkbox"/>	<input type="checkbox"/>	<input type="checkbox"/>	<input type="checkbox"/>	<input type="checkbox"/>

Bad- und Sanitärreiniger¹



Bad- und Sanitärreiniger ist ein hervorragender saurer Sanitärreiniger zum Entfernen von starken Kalk- und Seifenrückständen. Er beseitigt ebenso öl- und fettartige Verschmutzungen. Einsetzbar auf säurebeständigen Untergründen wie z. B. Fliesen, Duschwannen, Duschabtrennungen aus Kunststoff oder Glas, Toilettenanlagen, Bädern, Waschbecken. Nicht auf Zementplatten, Kalk oder Marmor anwenden. Mit Korrosionsschutz.

- für den Sanitärbereich
- entfernt Kalk- und Seifenrückstände
- sowie fettartige Verschmutzungen

Im Innen- und Außenbereich anwendbar.

Verbrauch: 0,5 l reichen für ca. 100 – 200 m² je nach Verschmutzung.

BL3250	0,5 l	6	4002849004443	<input type="checkbox"/>	<input type="checkbox"/>	<input type="checkbox"/>	<input type="checkbox"/>	<input type="checkbox"/>	<input type="checkbox"/>	<input type="checkbox"/>	<input type="checkbox"/>	<input type="checkbox"/>	<input type="checkbox"/>	<input type="checkbox"/>	<input type="checkbox"/>
--------	-------	---	---------------	--------------------------	--------------------------	--------------------------	--------------------------	--------------------------	--------------------------	--------------------------	--------------------------	--------------------------	--------------------------	--------------------------	--------------------------

Unterhaltsreiniger für Fliesen und Naturstein



Kraftvoller Reiniger für den täglichen Einsatz. Einsetzbar auf allen matten, glänzenden, polierten und glasierten Oberflächen wie Feinsteinzeug, Wandfliesen, glasierten Steinböden, Mosaiken, Marmorböden, Fensterbänken, Sanitरोberflächen, Glas, Türen etc. Auch auf glatten Kunststoffoberflächen wird eine optimale Benetzung und somit Schmutzlösekraft erreicht. Bei richtiger Dosierung entfaltet er seine hervorragende Wirkung auf glänzenden Flächen, ohne Rückstände oder Streifen zu hinterlassen.

- reinigt 100% rückstandsfrei
- fett- und schmutzlösend
- ultrahochvernetzend - dadurch geringer Verbrauch

Im Innen- und Außenbereich anwendbar.

Dosierung: 50 – 100 ml auf 8 l Wasser

BL3101	1 l	10	4002849001343	<input type="checkbox"/>	<input type="checkbox"/>	<input type="checkbox"/>	<input type="checkbox"/>	<input type="checkbox"/>	<input type="checkbox"/>	<input type="checkbox"/>	<input type="checkbox"/>	<input type="checkbox"/>	<input type="checkbox"/>	<input type="checkbox"/>	<input type="checkbox"/>
BL3105	5 l	1	4002849002524	<input type="checkbox"/>	<input type="checkbox"/>	<input type="checkbox"/>	<input type="checkbox"/>	<input type="checkbox"/>	<input type="checkbox"/>	<input type="checkbox"/>	<input type="checkbox"/>	<input type="checkbox"/>	<input type="checkbox"/>	<input type="checkbox"/>	<input type="checkbox"/>



¹ Bitte prüfen Sie vor Anwendung die Säure- und Laugenbeständigkeit der Oberfläche. ² Nur auf unpolierten, geschliffenen, getrommelten oder bruchrauen Oberflächen. ³ Prüfen Sie die Oberfläche auf ihre Farbechtheit oder Lösemittelbeständigkeit. ⁴ Nur für mit Wachs behandelte Beläge.

Artikel-Nummer	Gebinde, Gebindegröße	Verpackungseinheit	EAN Code												
				Cotto, Ton- und Ziegeltonplatten, Klinker											
				Unglasierte Keramik, Unglasiertes Steinzeug											
				Feinsteinzeug poliert											
				Feinsteinzeug unpoliert, matt und strukturiert											
				Glasierte Fliesen, Feinsteinzeug glasiert und Glas											
				Marmor- und Weichgesteine, Antikmarmor, Travertin											
				¹ Granit, Gneis, Quarzit											
				Schiefer, Basalt, Gabbro											
				Sandstein, Kalkstein, Muschelkalk, Solnhofen											
				Zementgebundene Beläge											
				Betonwerkstein, Terrazzo, Beton											
				^{1,3} Kunstharzgebundene Beläge, Quarzkomposite und Agglomerate											
				^{1,3} Design-Beläge, Vinyl, PVC, Linoleum, Laminat											

Reinigungsmittel für die Unterhaltsreinigung



Design-Pflege

Wohlriechender Unterhaltsreiniger für den täglichen Einsatz auf Design-, PVC-, Vinyl-, Linoleum- und Laminatböden. Streifenfreie und materialschonende Reinigungswirkung. Klickverlegte Böden ausschließlich nebelfeucht wischen!

- schonende, schaumarme und streifenfrei Reinigung
- angenehmer Duft, hautfreundlich
- antistatische Wirkung
- auch als Maschinenreiniger verwendbar

Im Innenbereich anwendbar.

Dosierung: 50-100 ml auf 8 l Wasser

BL3301	1 l	10	4002849004450															
BL3305	5 l	1	4002849004474															



Reinigungs-Set 3-teilig

3-teiliges Reinigungs-Set für Fliesenleger

Das Reinigungsset ist als Starterset für die Übergabe an den Kunden nach der Verlegung der Fliesen, Naturstein, Design-Belag usw. gedacht. So hat der Kunde gleich die richtigen Reiniger für Bad, Küche oder Boden.

Inhalt:

- Bad- und Sanitärreiniger 0,2L
- Unterhaltsreiniger für Fliesen- und Naturstein 0,2L
- Microfasertuch

Unser Tip!
Lassen Sie sich den Kartonaufkleber mit Ihrem Logo individuell gestalten!

BL9601	3-tlg.	9	4002849003477	Einsatzgebiet individuell je nach Produkt. Siehe Beschreibungen.														
--------	--------	---	---------------	------------------------------------------------------------------	--	--	--	--	--	--	--	--	--	--	--	--	--	--

¹ Bitte prüfen Sie vor Anwendung die Säure- und Laugenbeständigkeit der Oberfläche. ² Nur auf unpolierten, geschliffenen, getrommelten oder bruchrauen Oberflächen. ³ Prüfen Sie die Oberfläche auf ihre Farbechtheit oder Lösemittelbeständigkeit. ⁴ Nur für mit Wachs behandelte Beläge.

Artikel-Nummer	Gebinde, Gebindegröße	Verpackungseinheit	EAN Code																	
				Cotto, Ton- und Ziegeltonplatten, Klinker	Unglasierte Keramik, Unglasiertes Steinzeug	Feinsteinzeug poliert	Feinsteinzeug unpoliert, matt und strukturiert	Glasierte Fliesen, Feinsteinzeug glasiert und Glas	Marmor- und Weichgesteine, Antikmarmor, Travertin	¹ Granit, Gneis, Quarzit	Schiefer, Basalt, Gabbro	Sandstein, Kalkstein, Muschelkalk, Solnhofen	Zementgebundene Beläge	Betonwerkstein, Terrazzo, Beton	^{1,3} Kunstharzgebundene Beläge, Quarzkomposite und Agglomerate	^{1,3} Design-Beläge, Vinyl, PVC, Linoleum, Laminat				



vorher

nachher



Grundreiniger extra stark



Entfernt auf Feinsteinzeug, glasierten und unglasierten Keramikbelägen, Steinzeugfliesen, Cotto, Ton- und Ziegeltonplatten, Natursteinen, Zementplatten, Betonwerkstein und Kunststoffoberflächen aller Art

- hartnäckige Altverschmutzungen
- stärkste Polymerverschmutzungen
- Wachs- und Pflegemittlrückstände u.v.m.

Im Innen- und Außenbereich anwendbar.

Verbrauch: 1 l reicht für ca. 5 – 10 m² je nach Verschmutzung.

BL1911	1 l	10	4002849001312	<input type="checkbox"/>	<input type="checkbox"/>	<input type="checkbox"/>	<input type="checkbox"/>	<input type="checkbox"/>	<input type="checkbox"/>	<input type="checkbox"/>	<input type="checkbox"/>	<input type="checkbox"/>	<input type="checkbox"/>	<input type="checkbox"/>	<input type="checkbox"/>	<input type="checkbox"/>
BL1955	5 l	1	4002849002531	<input type="checkbox"/>	<input type="checkbox"/>	<input type="checkbox"/>	<input type="checkbox"/>	<input type="checkbox"/>	<input type="checkbox"/>	<input type="checkbox"/>	<input type="checkbox"/>	<input type="checkbox"/>	<input type="checkbox"/>	<input type="checkbox"/>	<input type="checkbox"/>	<input type="checkbox"/>

Feinsteinzeug-Terrassen-Reiniger



Reiniger für Terrassen- und Balkonbeläge aller Art, wie z. B. aus Feinsteinzeug, anderen Fliesen, Naturstein, Betonwerkstein, Pflaster, Holz u.v.m. Entfernt schnell und gründlich

- starke Witterungsverschmutzungen
- allgemeine und fettige Verschmutzungen
- Besonders geeignet für die Reinigung von Feinsteinzeug-Terrassen-Platten

Im Außenbereich anwendbar.

Verbrauch: 2,5 l reichen für bis zu 50 m² je nach Verschmutzung.

BL1050	2,5 l	6	4002849004436	<input type="checkbox"/>	<input type="checkbox"/>	<input type="checkbox"/>	<input type="checkbox"/>	<input type="checkbox"/>	<input type="checkbox"/>	<input type="checkbox"/>	<input type="checkbox"/>	<input type="checkbox"/>	<input type="checkbox"/>	<input type="checkbox"/>	<input type="checkbox"/>	<input type="checkbox"/>
--------	-------	---	---------------	--------------------------	--------------------------	--------------------------	--------------------------	--------------------------	--------------------------	--------------------------	--------------------------	--------------------------	--------------------------	--------------------------	--------------------------	--------------------------

¹ Bitte prüfen Sie vor Anwendung die Säure- und Laugenbeständigkeit der Oberfläche. ² Nur auf unpolierten, geschliffenen, getrommelten oder bruchrauen Oberflächen. ³ Prüfen Sie die Oberfläche auf ihre Farbeständigkeit oder Lösemittelbeständigkeit. ⁴ Nur für mit Wachs behandelte Beläge.

Artikel-Nummer	Gebinde, Gebindegröße	Verpackungseinheit	EAN Code	Cotto, Ton- und Ziegeltonplatten, Klinker	Unglasierte Keramik, Unglasiertes Steinzeug	Feinsteinzeug poliert	Feinsteinzeug unpoliert, matt und strukturiert	Glasierte Fliesen, Feinsteinzeug glasiert und Glas	Marmor- und Weichgesteine, Antikmarmor, Travertin	¹ Granit, Gneis, Quarzit	Schiefer, Basalt, Gabbro	Sandstein, Kalkstein, Muschelkalk, Solnhofen	Zementgebundene Beläge	Betonwerkstein, Terrazzo, Beton	^{1,3} Kunstharzgebundene Beläge, Quarzkomposite und Agglomerate	^{1,3} Design-Beläge, Vinyl, PVC, Linoleum, Laminat

Behandlungsmittel: Imprägnierungen

Farbtonvertiefer



Einsetzbar auf allen saugfähigen Natursteinen wie Marmor, Sand- und Kalksteine, unglasierter Keramik wie Cotto, Ton- und Ziegeltonplatten sowie Betonwerkstein und Terrazzo.

- **betont eindrucksvoll Farbe und Struktur**
- **mit Fleckschutzwirkung**
- **geringer Verbrauch**
- **einfache Verarbeitung**

Im Innen- und Außenbereich anwendbar.

Verbrauch: 1 l reicht für ca. 10 – 20 m² je nach Saugfähigkeit des Belags.

BL1881	1 l	10	4002849004122	<input type="checkbox"/>	<input type="checkbox"/>	<input type="checkbox"/>	<input type="checkbox"/>	<input type="checkbox"/>	<input type="checkbox"/>	<input type="checkbox"/>	<input type="checkbox"/>	<input type="checkbox"/>	<input type="checkbox"/>	<input type="checkbox"/>	<input type="checkbox"/>	<input type="checkbox"/>
BL1852	5 l	1	4002849004481	<input type="checkbox"/>	<input type="checkbox"/>	<input type="checkbox"/>	<input type="checkbox"/>	<input type="checkbox"/>	<input type="checkbox"/>	<input type="checkbox"/>	<input type="checkbox"/>	<input type="checkbox"/>	<input type="checkbox"/>	<input type="checkbox"/>	<input type="checkbox"/>	<input type="checkbox"/>



Fliesen- und Naturstein Imprägnierung



Schützt ohne Farbveränderung Feinsteinzeug und unglasierte Keramikbeläge wie Cotto, Ton- und Ziegeltonplatten, Klinker und alle Natursteine ebenso wie Betonwerkstein gegen allgemeine Verschmutzungen, Öl und Fett. Auch für Küchenarbeitsplatten geeignet. Keine Schichtbildung!

- **laborgeprüfte, hohe Fleckschutzwirkung**
- **geringer Verbrauch**
- **Schutz bis zu 10 Jahren**
- **erleichtert die Unterhaltsreinigung - Easy-to-clean Effekt**
- **Lebensmittelunbedenklichkeit bestätigt**

Im Innen- und Außenbereich anwendbar.

Verbrauch: 1 l reicht für ca. 8 – 20 m² z. B. bei Sandstein, Betonwerkstein, Naturstein oder Cotto je nach Saugverhalten des Belags. 1 l reicht für ca. 40 m² bei Feinsteinzeug und Hartgesteinen.

BL1301	1 l	10	4002849001329	<input type="checkbox"/>	<input type="checkbox"/>	<input type="checkbox"/>	<input type="checkbox"/>	<input type="checkbox"/>	<input type="checkbox"/>	<input type="checkbox"/>	<input type="checkbox"/>	<input type="checkbox"/>	<input type="checkbox"/>	<input type="checkbox"/>	<input type="checkbox"/>	<input type="checkbox"/>
BL1305	5 l	1	4002849004269	<input type="checkbox"/>	<input type="checkbox"/>	<input type="checkbox"/>	<input type="checkbox"/>	<input type="checkbox"/>	<input type="checkbox"/>	<input type="checkbox"/>	<input type="checkbox"/>	<input type="checkbox"/>	<input type="checkbox"/>	<input type="checkbox"/>	<input type="checkbox"/>	<input type="checkbox"/>

¹ Bitte prüfen Sie vor Anwendung die Säure- und Laugenbeständigkeit der Oberfläche. ² Nur auf unpolierten, geschliffenen, getrommelten oder bruchrauen Oberflächen. ³ Prüfen Sie die Oberfläche auf ihre Farbechtheit oder Lösemittelbeständigkeit. ⁴ Nur für mit Wachs behandelte Beläge.

Artikel-Nummer	Gebinde, Gebindegröße	Verpackungseinheit	EAN Code	Cotto, Ton- und Ziegeltonplatten, Klinker	Unglasierte Keramik, Unglasiertes Steinzeug	Feinsteinzeug poliert	Feinsteinzeug unpoliert, matt und strukturiert	Glasierte Fliesen, Feinsteinzeug glasiert und Glas	Marmor- und Weichgesteine, Antikmarmor, Travertin	¹ Granit, Gneis, Quarzit	Schiefer, Basalt, Gabbro	Sandstein, Kalkstein, Muschelkalk, Solnhofen	Zementgebundene Beläge	Betonwerkstein, Terrazzo, Beton	^{1,3} Kunstharzgebundene Beläge, Quarzkomposite und Agglomerate	^{1,3} Design-Beläge, Vinyl, PVC, Linoleum, Laminat
				<input type="checkbox"/>	<input type="checkbox"/>	<input type="checkbox"/>	<input type="checkbox"/>	<input type="checkbox"/>	<input type="checkbox"/>	<input type="checkbox"/>	<input type="checkbox"/>	<input type="checkbox"/>	<input type="checkbox"/>	<input type="checkbox"/>	<input type="checkbox"/>	<input type="checkbox"/>



Epoxidharzschleierentferner¹

Entfernt Epoxidharzschleier und -fugmittelrückstände, hartnäckige Wachs- und Polymerbeschichtungen sowie stärkste Verschmutzungen. Auch als Waschzusatz während der Epoxid-Verfugung verwendbar. Einzusetzen auf:

- glasierten und unglasierten Steinzeugfliesen
- Feinsteinzeug
- Glasmosaik und Granit

Im Innen- und Außenbereich anwendbar.

Verbrauch: 1 l reicht für ca. 5 – 10 m² je nach Verschmutzung.

BL7001	1 l	10	4002849004498	<input type="checkbox"/>	<input type="checkbox"/>	<input type="checkbox"/>	<input type="checkbox"/>	<input type="checkbox"/>	<input type="checkbox"/>	<input type="checkbox"/>	<input type="checkbox"/>	<input type="checkbox"/>	<input type="checkbox"/>	<input type="checkbox"/>	<input type="checkbox"/>	<input type="checkbox"/>	<input type="checkbox"/>	<input type="checkbox"/>	<input type="checkbox"/>
BL7005	5 l	1	4002849005020	<input type="checkbox"/>	<input type="checkbox"/>	<input type="checkbox"/>	<input type="checkbox"/>	<input type="checkbox"/>	<input type="checkbox"/>	<input type="checkbox"/>	<input type="checkbox"/>	<input type="checkbox"/>	<input type="checkbox"/>	<input type="checkbox"/>	<input type="checkbox"/>	<input type="checkbox"/>	<input type="checkbox"/>	<input type="checkbox"/>	<input type="checkbox"/>

Flecken-Entferner³



Für die effektive Entfernung von Flecken unterschiedlicher Zusammensetzung. Anwendbar auf farb- und wasserfesten Belagsarten wie Fliesen, Cotto, Ton- und Ziegeltonplatten, Marmor, Naturstein, Granit, Schiefer, Betonwerkstein, Feinsteinzeug und allen anderen Keramikbelägen.

- Entfernt Flecken von Dispersions-, Lack- und verschiedenen Graffitiarten
- sowie Wachse, Teer, Fette, Öle und Silikon

Im Innen- und Außenbereich anwendbar.

Verbrauch: 1 l reicht für ca. 5 – 10 m² je nach Verschmutzung.

BL1901	1 l	10	4002849004306	<input type="checkbox"/>	<input type="checkbox"/>	<input type="checkbox"/>	<input type="checkbox"/>	<input type="checkbox"/>	<input type="checkbox"/>	<input type="checkbox"/>	<input type="checkbox"/>	<input type="checkbox"/>	<input type="checkbox"/>	<input type="checkbox"/>	<input type="checkbox"/>	<input type="checkbox"/>	<input type="checkbox"/>	<input type="checkbox"/>	<input type="checkbox"/>
--------	-----	----	---------------	--------------------------	--------------------------	--------------------------	--------------------------	--------------------------	--------------------------	--------------------------	--------------------------	--------------------------	--------------------------	--------------------------	--------------------------	--------------------------	--------------------------	--------------------------	--------------------------

Flecken-Weg³



Für die effektive Entfernung von Flecken aus organischen Verschmutzungen. Anwendbar auf Belagsarten wie Fliesen, Cotto, Ton- und Ziegeltonplatten, Marmor, Naturstein, Granit, Schiefer, Betonwerkstein, Feinsteinzeug und allen anderen Keramikbelägen.

- entfernt Flecken von Blüten, Gras, Kaffee, Tee
- sowie Rotwein, Blut, Tinte
- und allen anderen organischen Flecken

Im Innen- und Außenbereich anwendbar.

Verbrauch: 0,2 l reichen für ca. 1 – 2 m² je nach Verschmutzung.

BL1901	0,2 l	6	4002849004320	<input type="checkbox"/>	<input type="checkbox"/>	<input type="checkbox"/>	<input type="checkbox"/>	<input type="checkbox"/>	<input type="checkbox"/>	<input type="checkbox"/>	<input type="checkbox"/>	<input type="checkbox"/>	<input type="checkbox"/>	<input type="checkbox"/>	<input type="checkbox"/>	<input type="checkbox"/>	<input type="checkbox"/>	<input type="checkbox"/>	<input type="checkbox"/>
--------	-------	---	---------------	--------------------------	--------------------------	--------------------------	--------------------------	--------------------------	--------------------------	--------------------------	--------------------------	--------------------------	--------------------------	--------------------------	--------------------------	--------------------------	--------------------------	--------------------------	--------------------------

¹ Bitte prüfen Sie vor Anwendung die Säure- und Laugenbeständigkeit der Oberfläche. ² Nur auf unpolierten, geschliffenen, getrommelten oder bruchrauen Oberflächen. ³ Prüfen Sie die Oberfläche auf ihre Farbechtheit oder Lösemittelbeständigkeit. ⁴ Nur für mit Wachs behandelte Beläge.

Artikel-Nummer	Gebinde, Gebindegröße	Verpackungseinheit	EAN Code	Cotto, Ton- und Ziegeltonplatten, Klinker	Unglasierte Keramik, Unglasiertes Steinzeug	Feinsteinzeug poliert	Feinsteinzeug unpoliert, matt und strukturiert	Glasierte Fliesen, Feinsteinzeug glasiert und Glas	Marmor- und Weichgesteine, Antikmarmor, Travertin	¹ Granit, Gneis, Quarzit	Schiefer, Basalt, Gabbro	Sandstein, Kalkstein, Muschelkalk, Solnhofen	Zementgebundene Beläge	Betonwerkstein, Terrazzo, Beton	^{1,3} Kunstharzgebundene Beläge, Quarzkomposite und Agglomerate	^{1,3} Design-Beläge, Vinyl, PVC, Linoleum, Laminat
				<input type="checkbox"/>	<input type="checkbox"/>	<input type="checkbox"/>	<input type="checkbox"/>	<input type="checkbox"/>	<input type="checkbox"/>	<input type="checkbox"/>	<input type="checkbox"/>	<input type="checkbox"/>	<input type="checkbox"/>	<input type="checkbox"/>	<input type="checkbox"/>	<input type="checkbox"/>

Reinigungsmittel für die Problemlösung

Fleckenpad

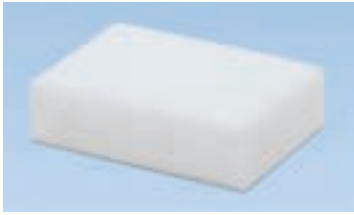

Der Spezialschwamm für extrastarke Reinigung auf allen Oberflächen von allen allgemeinen Verschmutzungen und speziellen Verschmutzungen wie Bleistift, Kugelschreiber, Tinte, Eddingrückstände, Schuhabdrücke, Rotweinflecke, Tee- und Kaffeeränder uvm.

- entfernt Verschmutzungen in Verbindung mit Reinigungsmitteln mit geringem Aufwand
- entfernt auch feinsten und hartnäckigsten Schmutz aus den Poren und unsichtbaren Rillen
- Profiqualität - alkali- und säurebeständig
- kratzfrei
- bis zu 30x effektiver als herkömmliche Schwämme
- Größe 11x7cm

W205	11x7	10	4002849002470	■	■	■	■	■	■	■	■	■	■	■	■
------	------	----	---------------	---	---	---	---	---	---	---	---	---	---	---	---



Problemlöser-Set 13-teilig

13-teiliges Reinigungs-Set für die Beseitigung von allen Reinigungsproblemen auf der Baustelle

Inhalt:

- Epoxidharzschleierentferner 0,2L
- Unterhaltsreiniger für Fliesen- und Naturstein 0,25L
- Flecken-Entferner 0,25L
- Flecken-Weg 0,2L
- Grundreiniger extra stark 0,2L
- Microfasertuch
- Zement- und Fugreste Entferner 0,2L
- Bad- und Sanitärreiniger 0,2L
- Natursteinreiniger 0,2L
- Flecken-Pad
- Schrubbspad
- Schwamm



BI10002	13 tlg.	1	4002849003590	Einsatzgebiet individuell je nach Produkt. Siehe Beschreibungen.											
---------	---------	---	---------------	------------------------------------------------------------------	--	--	--	--	--	--	--	--	--	--	--

¹ Bitte prüfen Sie vor Anwendung die Säure- und Laugenbeständigkeit der Oberfläche. ² Nur auf unpolierten, geschliffenen, getrommelten oder bruchrauen Oberflächen. ³ Prüfen Sie die Oberfläche auf ihre Farbechtheit oder Lösemittelbeständigkeit. ⁴ Nur für mit Wachs behandelte Beläge.

Artikel-Nummer	Gebinde, Gebindegröße	Verpackungseinheit	EAN Code	
				Cotto, Ton- und Ziegeltonplatten, Klinker
				Unglasierte Keramik, Unglasiertes Steinzeug
				Feinsteinzeug poliert
				Feinsteinzeug unpoliert, matt und strukturiert
				Glasierte Fliesen, Feinsteinzeug glasiert und Glas
				Marmor- und Weichgesteine, Antikmarmor, Travertin
				¹ Granit, Gneis, Quarzit
				Schiefer, Basalt, Gabbro
				Sandstein, Kalkstein, Muschelkalk, Solnhofen
				Zementgebundene Beläge
				Betonwerkstein, Terrazzo, Beton
				^{1,3} Kunstharzgebundene Beläge, Quarzkomposite und Agglomerate
				^{1,3} Design-Beläge, Vinyl, PVC, Linoleum, Laminat



Fleckenpad Aufsteller für 30 Stück



Großer Aufsteller
Größe: 69x60x218 cm



Kleiner Aufsteller
Größe: 45x42x202 cm

Produktaufsteller groß / klein

PROFI
Fliesen Feinstzeug für Wand und Boden
★★★★★
Reinigung Schutz Pflege
Problemlöser
PROFI Reinigungsempfehlung

PROFI
GALA
Gartenplatten Zement, Beton, Granit und sonstigen
★★★★★
aus Hartgesteinen
Reinigung Schutz Pflege
Problemlöser
PROFI Reinigungsempfehlung

PROFI
Marmor, Granit und andere Natursteine
★★★★★
Reinigung Schutz Pflege
Problemlöser
PROFI Reinigungsempfehlung

BACH-Handel Niederlassungen

Grundreiner extra stark Küchenreiniger extra stark für alle Flächen und Oberflächen. Entfernt hartnäckige Fettflecken, Ölverschmutzungen, Kalkablagerungen, Wasserflecken, Verschmutzungen durch Schweiß, Öl, etc.	Zement- und fugenlose Entfärber Entfernt Zementreste und Kleberreste von allen Oberflächen. Ideal für Fliesen, Mauerwerk, Putz, etc.	Grundreiner Reiniger für alle Oberflächen. Entfernt Schmutz, Fett, etc.	BACH-Handel Niederlassungen
Fliesen Feinstzeug Reinigt und poliert Fliesen, Stein, etc.	GALA Reinigt Gartenplatten, Zement, Beton, etc.	Marmor, Granit und andere Natursteine Reinigt und schützt Naturstein.	Fliesen Feinstzeug Reinigt und poliert Fliesen, Stein, etc.
Reinigung Schutz Pflege Schützt Oberflächen vor Verschmutzung.	aus Hartgesteinen Reinigt Hartgesteine.	Problemlöser Löst hartnäckige Verschmutzungen.	Reinigung Schutz Pflege Schützt Oberflächen vor Verschmutzung.

Wir garantieren höchste Qualität. Für Schäden durch Anwendungsfelder, die nicht in den Anwendungsbereichen sind, übernehmen wir keine Haftung. Verantwortlich für die Anwendung sind die Anwender.

Herzmann Bach GmbH & Co. KG
Am Krossenweg 30
52688 HERSFELD
Tel: +49 (0) 22 02 10 10 0
www.bach-handel.de

Endkunden-Flyer

PROFI Fliesentechnik

Das PROFI-System für FLIESEN und FEINSTEINZEUG



Bauendreinigung - PROFI Zement- und Fugreste Entferner - Der High End-Zementschleierentferner

Verwenden Sie **PROFI Zement- und Fugreste Entferner** für die Bauendreinigung Ihrer Fliesen. Zement- und Fugreste Entferner entfernt nicht nur allgemeine Bauverschmutzungen, sondern auch Reste von hochkunststoffvergüteten Fugen und Flexklebern und starke Verschmutzungen. Desweiteren können Sie Zement- und Fugreste Entferner für alle Metalloberflächen auf Fliesen und Sanitär einsetzen, ohne Schaden zu verursachen.



Schutz - PROFI Fliesen- und Naturstein Imprägnierung

Mit **PROFI Fliesen- und Naturstein Imprägnierung** schützen Sie alle unglasierten Fliesen, wie Feinsteinzeug, Cotto, Klinker und Ziegeltonplatten vor Eindringen von Schmutz, Feuchtigkeit, Fett und Öl bei geringem Verbrauch. Fliesen- und Naturstein Imprägnierung verändert nicht die Oberfläche und Farbe. Zudem lassen sich die Fliesen durch den EASY-TO-CLEAN-Effekt leichter sauberhalten. **Fliesen- und Naturstein Imprägnierung bietet langanhaltenden Schutz über viele Jahre hinweg.**



Unterhaltsreinigung - PROFI Unterhaltsreiniger für Fliesen und Naturstein

Für die tägliche Unterhaltsreinigung verwenden Sie den **PROFI Unterhaltsreiniger für Fliesen und Naturstein**. Der Unterhaltsreiniger reinigt alle Fliesenoberflächen 100% rückstandsfrei und löst hervorragend auch fettige Verschmutzungen. Durch die Ultrahochvernetzung ist der Unterhaltsreiniger für Fliesen und Naturstein sehr verbrauchsarm.



Grundreinigung - PROFI Grundreiniger extra stark

Mit dem **PROFI Grundreiniger extra stark** entfernen Sie leicht auf allen Fliesenoberflächen hartnäckige Altverschmutzungen, Rückstände von falschen Reinigungsmitteln und Wachsschichten. Nach kurzer Einwirkzeit entfaltet der Grundreiniger extra stark seine überragende Schmutzlösekraft.



Problemlöser 1 - PROFI Flecken-Entferner

PROFI Flecken-Entferner entfernt alle mineralischen Flecken wie Dispersions-, Lack- und Graffiti-farben sowie Öl- und Fettflecken, Teer und Silikonreste.



Problemlöser 2 - PROFI Flecken-Weg

PROFI Flecken-Weg entfernt alle organischen Flecken wie Rotwein, Kaffee, Tee, Blut, Tinte, Blüten, Gras und Schimmel. Sehr schnelle Wirkung.



Problemlöser 3 - PROFI Feinsteinzeug-Terrassenplatten-Reiniger

PROFI Feinsteinzeug-Terrassenplatten-Reiniger entfernt einfach Witterungverschmutzungen von Algen und Moos, Verfärbungen von Blättern und auch leichte fettige Verschmutzungen zum Bsp. vom Grillen.

PROFI

Fliesentechnik

Das PROFİ-System für NATURSTEIN

Bauendreinigung - Natursteine



PROFI Natursteinreiniger

Verwenden Sie **PROFI Natursteinreiniger „säurefrei“** für die Bauendreinigung Ihrer Natursteine. Gerade wenn Sie nicht genau wissen, ob Ihr Naturstein säurefest ist oder nicht, sorgt der Natursteinreiniger für eine universelle Lösung. PROFİ Natursteinreiniger entfernt nicht nur allgemeine Bauverschmutzungen, sondern auch Reste von hochkunststoffvergüteten Fugen und Flexklebern und starke Verschmutzungen.

Schutz - PROFİ Fliesen- und Naturstein Imprägnierung (ohne Farbveränderung)

Mit **PROFI Fliesen- und Naturstein Imprägnierung** schützen Sie alle Natursteine vor Eindringen von Schmutz, Feuchtigkeit, Fett und Öl. Fliesen- und Naturstein Imprägnierung verändert nicht die Oberfläche und Farbe.

Fliesen- und Naturstein Imprägnierung bietet langanhaltenden Schutz über viele Jahre hinweg.

Schutz - PROFİ Farbtonvertiefer (mit Farbveränderung)

Mit **PROFI Farbtonvertiefer** können Sie eindrucksvoll Farbe und Struktur betonen und dabei gleichzeitig den Naturstein vor Eindringen von Schmutz, Feuchtigkeit, Fett und Öl schützen.

Unterhaltsreinigung - PROFİ Unterhaltsreiniger für Fliesen und Naturstein

Für die tägliche Reinigung der Natursteine verwenden Sie den **PROFI Unterhaltsreiniger für Fliesen und Naturstein**. Der Unterhaltsreiniger reinigt alle Natursteinoberflächen 100% rückstandsfrei und löst hervorragend auch fettige Verschmutzungen. Durch die Ultrahochvernetzung ist der Unterhaltsreiniger für Fliesen und Naturstein sehr verbrauchsarm.

Grundreinigung - PROFİ Grundreiniger extra stark

Mit dem **PROFI Grundreiniger extra stark** entfernen Sie leicht auf allen Natursteinoberflächen hartnäckige Altverschmutzungen, Rückstände von falschen Reinigungsmitteln und Wachsschichten. Nach kurzer Einwirkzeit entfaltet der Grundreiniger extra stark seine überragende Schmutzlösekraft.

Problemlöser 1 - PROFİ Flecken-Entferner

PROFI Flecken-Entferner entfernt alle mineralischen Flecken wie Dispersions-, Lack- und Graffiti-farben sowie Öl- und Fettflecken, Teer und Silikonreste.

Problemlöser 2 - PROFİ Flecken-Weg

PROFI Flecken-Weg entfernt alle organischen Flecken wie Rotwein, Kaffee, Tee, Blut, Tinte, Blüten, Gras und Schimmel. Sehr schnelle Wirkung.

Problemlöser 3 - PROFİ Epoxidharzschleierentferner

PROFI Epoxidharzschleierentferner entfernt alle Reste von Epoxidharzfugen und 2K-Pflasterfugen.



Algenablagerungen	Grundreiniger extra stark oder Feinsteinzeug-Terrassenreiniger
Asphalt	Flecken-Entferner
Ausblühungen	Bei säureempfindlichen Belägen: Natursteinreiniger Bei säurefesten Belägen: Zement- und Fugreste Entferner
Bitumen	Flecken-Entferner
Bleistift	bei säureempfindlichen Belägen: Fleckenpad in Verbindung mit Natursteinreiniger oder Grundreiniger extra stark Bei säurefesten Belägen Fleckenpad in Verbindung mit Grundreiniger extra stark
Blut	Flecken-Weg
Blüten	Flecken-Weg
Bohnerwachs	Grundreiniger extra stark oder Flecken-Entferner
Butter	Flecken-Entferner
Chlorflecken	Flecken-Weg
Cottowachs	Grundreiniger extra stark
Diesel-, Heizöl	Flecken-Entferner
Dispersionsfarbe	Grobe Verunreinigung mit einem Messer oder Spachtel lösen; Flecken-Entferner oder Grundreiniger extra stark
Essensreste	Lauwarmes Wasser mit Grundreiniger extra stark
Farben (organisch)	Flecken-Entferner
Fett	Flecken-Entferner
Filzstifte	Flecken-Entferner
Fugreste (kunststoffvergütet)	Grobe Verunreinigung mit einem Messer oder Spachtel lösen Bei säurefesten Belägen: Zement- und Fugreste Entferner Bei säureempfindlichen Belägen: Natursteinreiniger
Früchte (Kirschen, Beeren)	Lauwarmes Wasser und mit Grundreiniger extra stark evtl. anschließend nach Trocknung Flecken-Weg
Gerbstoffe	Grundreiniger extra stark evtl. anschl. Flecken-Weg
Gras	Flecken-Weg
Grünspan	Bei säurefesten Belägen: Zement- und Fugreste Entferner Bei säureempfindlichen Belägen: Natursteinreiniger
Gummisohlen	Grundreiniger extra stark
Harz	Flecken-Entferner
Insekten	Grundreiniger extra stark
Kaffee	Lauwarmes Wasser, Flecken-Weg oder Grundreiniger extra stark
Kalk	Bei säurefesten Belägen: Zement- und Fugreste Entferner oder Bad & Sanitärreiniger Bei säureempfindlichen Belägen: Natursteinreiniger
Klebstoff	Flecken-Entferner
Kohle	Lauwarmes Wasser, Grundreiniger extra stark oder Flecken-Weg
Kunstharzlack	Flecken-Entferner
Lack	Flecken-Entferner
Leim	Flecken-Entferner oder Grundreiniger extra stark

Marmelade	Lauwarmes Wasser, Grundreiniger extra stark evtl. Flecken-Weg
Metallstriche	Bei säurefesten Belägen: Fleckenpad in Verbindung mit Zement- und Fugreste Entferner Bei säureempfindlichen Belägen: Fleckenpad in Verbindung mit Natursteinreiniger
Mörtelreste	Grobe Verunreinigung mit einem Messer oder Spachtel lösen Bei säurefesten Belägen: Zement- und Fugreste Entferner Bei säureempfindlichen Belägen: Natursteinreiniger
Motoröl	Flecken-Entferner
Nagellack	Flecken-Entferner
Nikotin	Grundreiniger extra stark oder Flecken-Weg
Obst	Lauwarmes Wasser mit Grundreiniger extra stark evtl. anschließend Flecken-Weg
Öl	Flecken-Entferner
Ölfarbe	Flecken-Entferner
Rotwein	Flecken-Weg
Ruß	lauwarmes Wasser und Grundreiniger extra stark oder Flecken-Entferner und Flecken-Weg
Schimmel	Flecken-Weg
Schuhcreme	Grundreiniger extra stark oder Flecken-Entferner
Selbstglanzdispersion	Grundreiniger extra stark oder Flecken-Entferner
Silicon	Flecken-Entferner
Stearin	Grundreiniger extra stark oder Flecken-Entferner
Tee	Flecken-Weg
Teer	Flecken-Entferner
Teppichkleber	Flecken-Entferner
Terpentin	Flecken-Entferner evtl. anschließend Grundreiniger extra stark
Tinte	Grundreiniger extra stark evtl. anschließend nach Trocknung Flecken-Weg
Urinstein	Bei säurefesten Belägen: Bad- und Sanitärreiniger Bei säureempfindlichen Belägen: Natursteinreiniger
Wachsflecken	Grobe Verunreinigung mit einem Spachtel lösen. Grundreiniger extra stark oder Flecken-Entferner
Wein rot/weiß	Flecken-Weg
Zementschleier	Bei säurefesten Belägen: Zement- und Fugreste Entferner Bei säureempfindlichen Belägen: Natursteinreiniger

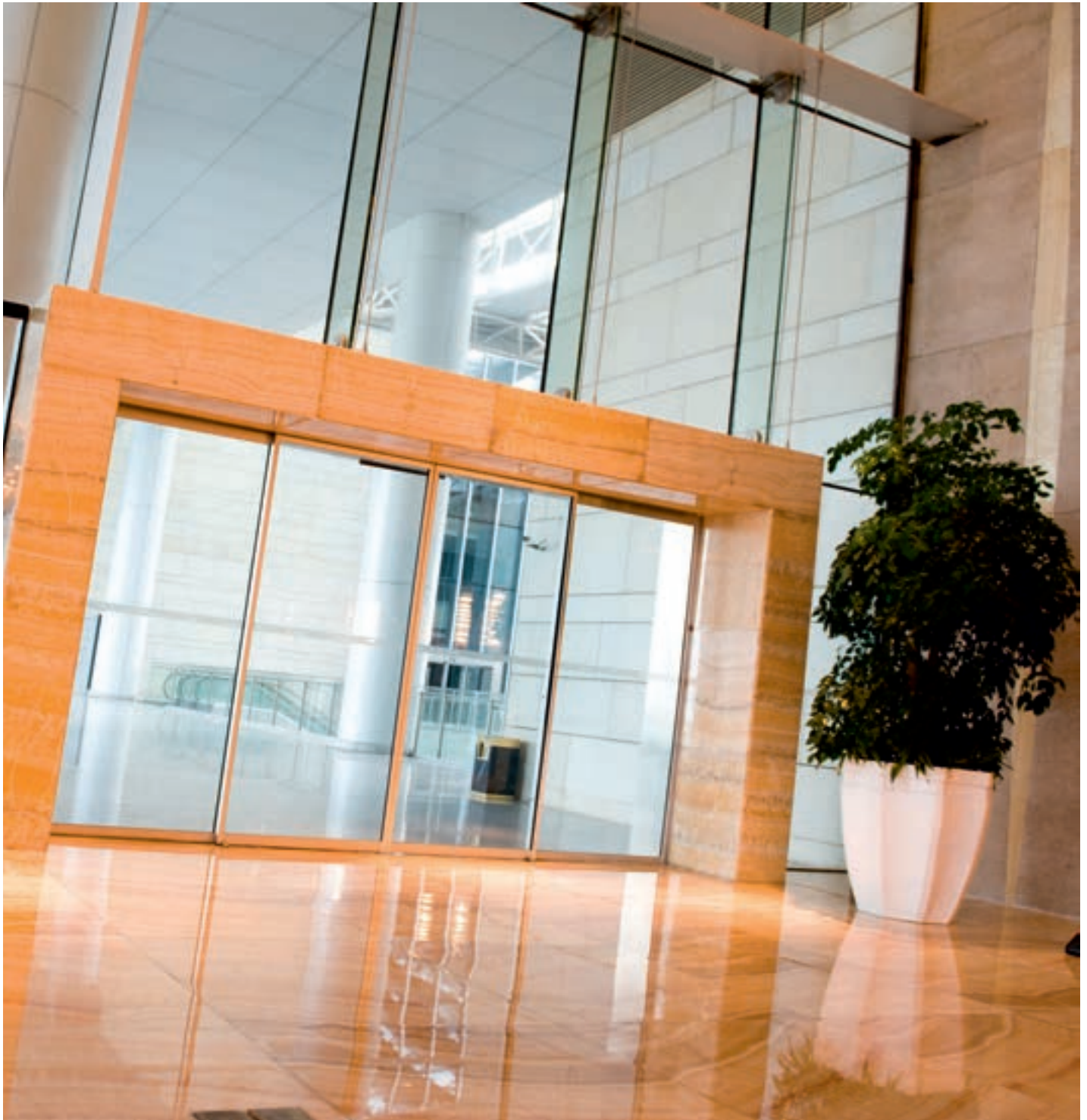

Impressum

Herausgeber, Konzeption und Gestaltung

Herrmann Bach GmbH & Co.KG

Am Mondschein 30

59557 Lippstadt

Telefon 02941 9 83-0

info@bach-handel.de

www.bach-handel.de

Bildquellen

Fotolia © dell (S. 1), Fotolia © Cla78 (S. 1), Fotolia © Sergii Ryzhkov (S. 1), iStockphoto © emreogan (S. 1), Fotolia © Kadmy (S. 2), iStockphoto © cgnznt144 (S. 2), Fotolia © propum (S. 11), Fotolia © MarmorCollektion (S. 13), Fotolia © Andrey Popov (S. 16), Fotolia © 8meg (S. 18), Fotolia © xy (S. 29), Fotolia © Anupap (S. 32)

Die hier enthaltenen Informationen und Empfehlungen sind zum Zeitpunkt der Veröffentlichung nach bestem Wissen und Glauben korrekt und zuverlässig. Bitte stellen Sie sicher, dass es sich hier um die aktuell verfügbare Version handelt. Bei Bedarf wenden Sie sich bitte an die Herrmann Bach GmbH & Co.KG. Die Informationen und Empfehlungen werden zur Befolgung und Prüfung von Seiten des Verwenders angeboten. Es ist die Verantwortung des Anwenders, sicherzustellen, dass das empfohlene Produkt und Verfahren für die beabsichtigte Anwendung geeignet ist.



A series of horizontal lines for taking notes, starting from the top of the page and extending down to just above the footer.

BACH-Handel Niederlassungen

Neubeckumer Str. 7c
D-59269 Beckum
Tel. 02521 2 83 15

Zepziger Weg 1D
D-06406 Bernburg
Tel. 03471 32 23 0

Bahnhofstraße 23
D-37691 Boffzen
Tel. 05271 955 0

Hindenburgring 9-11
D-37115 Duderstadt
Tel. 05527 99 72 80

Insterburger Straße 2
D-37574 Einbeck
Tel. 05561 31 31 89 0

Allebreite 7-8
D-06295 Eisleben
Tel. 03475 7 76 0

Thüringer Straße 25
D-37269 Eschwege
Tel. 05651 2 27 10 0

Haddamarweg 9
D-34560 Fritzlar
Tel. 05622 91 05 01

Florenz-Sartorius-Straße 3
D-37079 Göttingen
Tel. 0551 5 04 89 0

An der Lutter.30
D-37075 Göttingen-Weende
Tel. 0551 3 89 33 47 0

Wiedenbrücker Str. 16
D-33332 Gütersloh
Tel. 05241 9 94 06 0

Wehrberger Str. 55
D-31785 Hameln
Tel. 05151 78 44 49 0

Hafenstraße 16
D-31137 Hildesheim
Tel. 05121 2 89 31 0

Zur Lüre 43
D-37671 Höxter
Tel. 05271 69 57 66 0

Zeppelinstraße 6
D-37603 Holzminden
Tel. 05531 12 14 99 0

Am Mondschein 30
D-59557 Lippstadt
Tel. 02941 9 83 0

Siemensstraße 9
D-32676 Lügde
Tel. 05281 16 00 22 0

Ladegaststraße 3
D06217 Merseburg
Tel. 03461 47 39 0

Weißenfelser Straße 57
D-06618 Naumburg
Tel.03445 78 10 79 0

Kommunikationsweg 9
D-99734 Nordhausen
Tel. 03631 6 33 0

Fuchsbäumer Weg 4
D-37154 Northeim
Tel.05551 98 80 45 0

In der Ramecke 1
D-59939 Olsberg
Tel. 02962 9 74 46 92

Gipsmühlenweg 15
D-37520 Osterode
Tel. 05522 50 26 97 0

Stresemannstraße 2
D-06484 Quedlinburg
Tel. 03946 9 07 91 0

Am Brandrain 1
D-06526 Sangerhausen
Tel. 03464 57 00 12

Schachtsstraße 7
D-99706 Sondershausen
Tel. 03632 54 13 00

Anton-Becker-Straße 3
D-32839 Steinheim
Tel. 05233 38 30 99 0

Zum Puddelhammer 8a
D-59581 Warstein
Tel. 02902 97 88 55 0

Nordhäuser Str. 38
D-37339 Worbis
Tel. 036074 20 06 90

Coswiger Straße 17
D-39261 Zerbst
Tel. 03923 61 20 80